

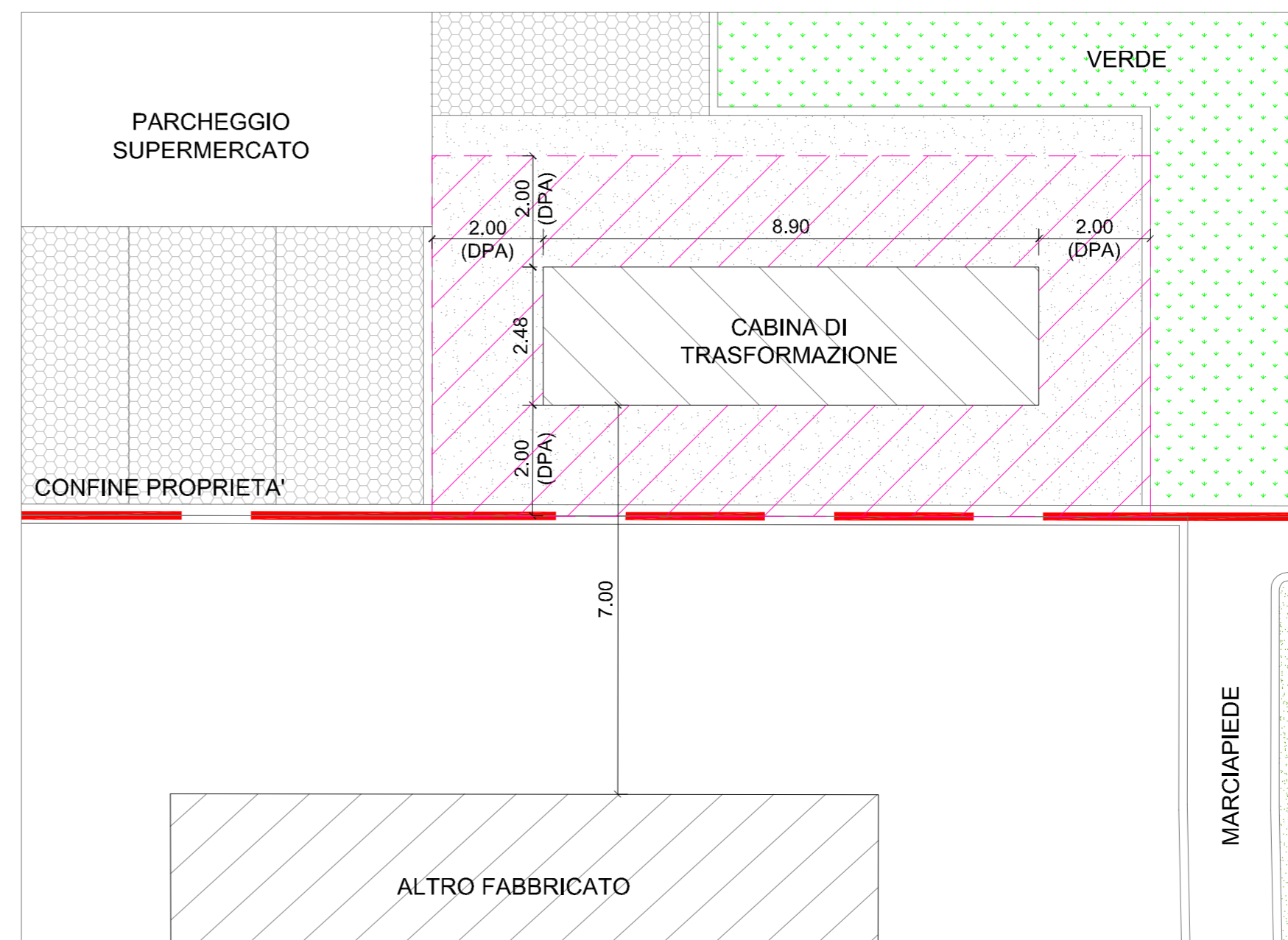

VERIFICA DPA

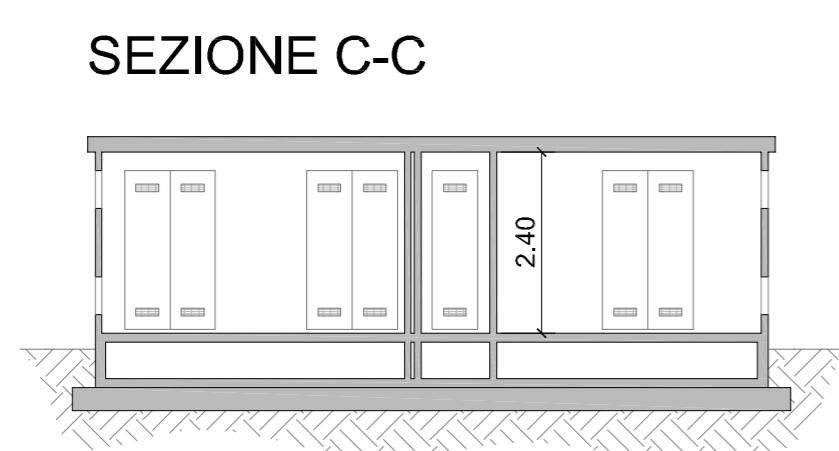

PROSPETTO SUD-EST

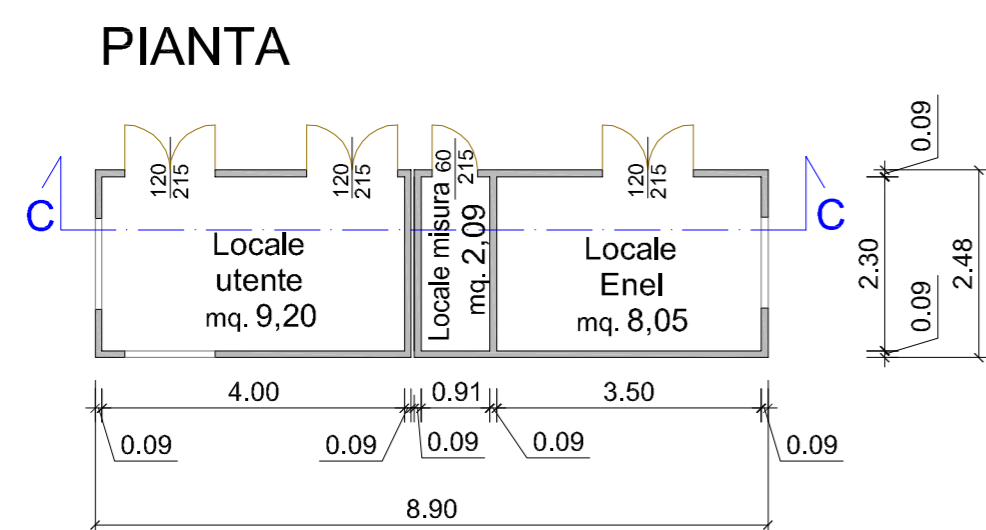
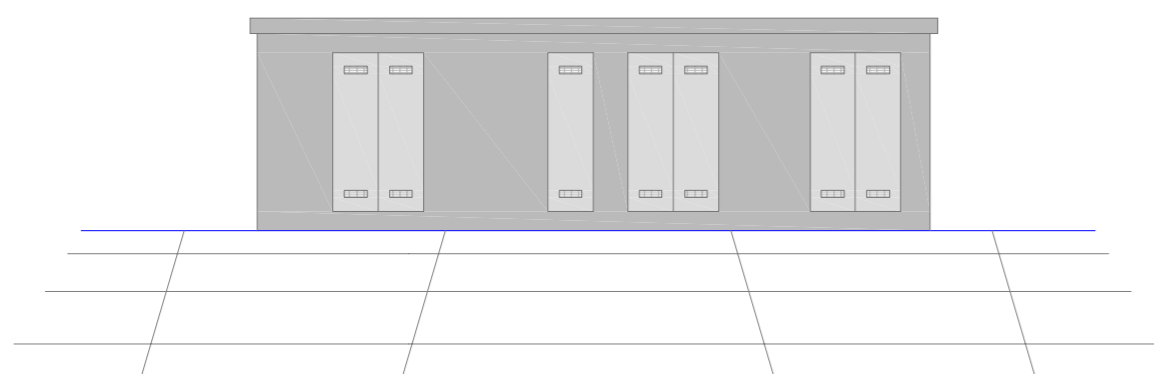

PROSPETTO SUD-OVEST

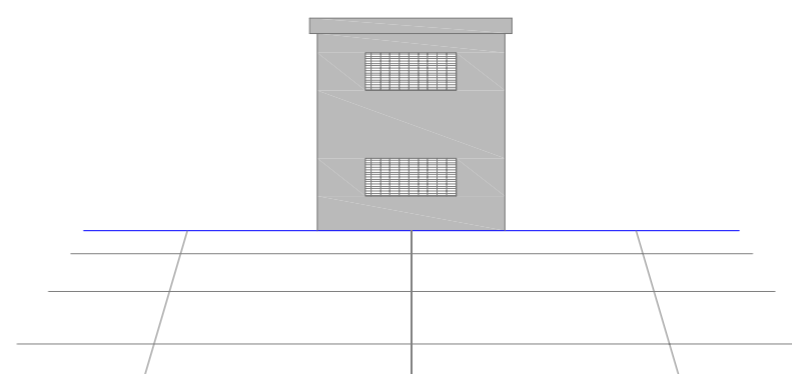

PROSPETTO NORD-OVEST

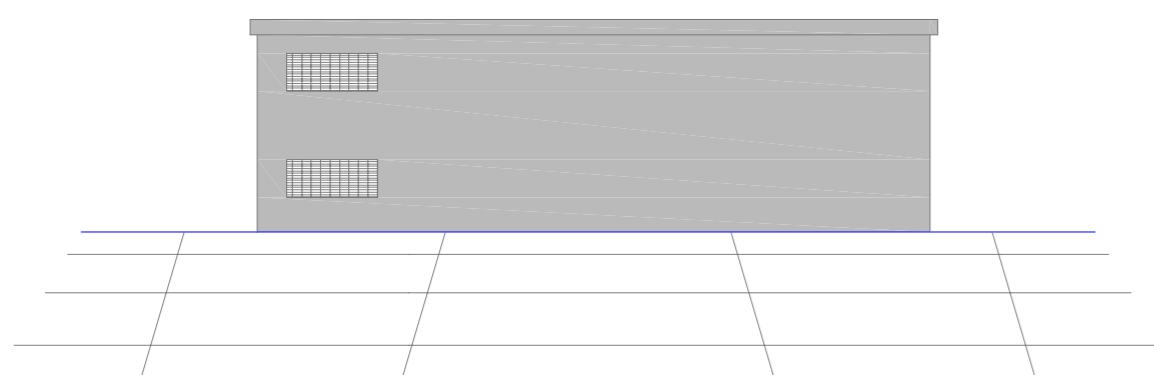

PROSPETTO NORD-EST

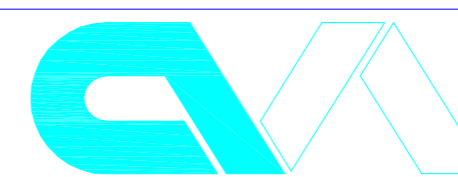
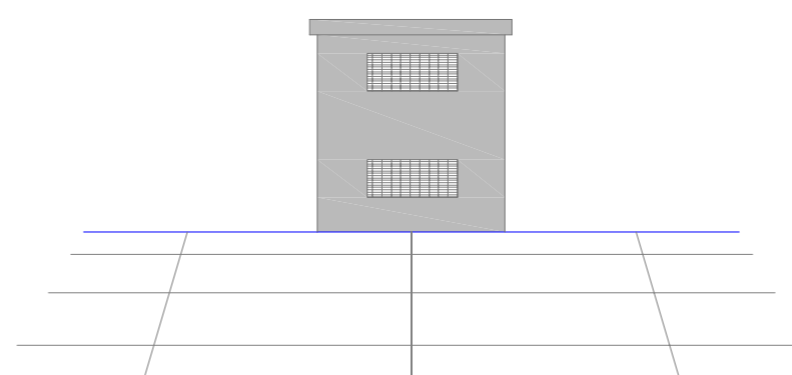

STUDIO TECNICO ASSOCIATO
GEOM. MARCO MAGGI
GEOM. PATRIZIO CECCHIN
Progettazione e Servizi Professionali

Sede in Ferrara, via Giovanni XXIII 77, c.a.p. 44123

Tel. 0532765600 Fax 0532798168 Codice Fiscale e Partita Iva 01180170381 Mailbox: studio@maggieccchin.it

PROVINCIA DI RAVENNA

COMUNE DI RUSSI

REALIZZAZIONE DI NUOVO IMMOBILE
AD USO COMMERCIALE DA INSEDIARE
IN RUSSI, VIA FAENTINA SUD S.N.C.

PROPRIETA': CRICCA ANTONIA, BALDASSARI MARIA E
PEDNA VELIA

SOLUZIONE PROGETTUALE

DISEGNO:
Cabina di trasformazione
MT/BT

TAV. **17.1**

SOST. **17**

DATA: Marzo 2020

SCALA: 1:100

LA PROPRIETA':

IL TECNICO:

Il presente elaborato è di ns. proprietà ed è protetto dai diritti di legge in materia letteraria,
quindi è vietata per qualsiasi motivo la sua riproduzione e/o consegna a terzi

Cod. 1707.17.02